# Life 4 SIEGERLANDSCAPES

## Siegerländer Kultur- und Naturlandschaften

**Natur im Fokus** – Im Vogelschutzgebiet „Wälder und Wiesen bei Burbach und Neunkirchen“ sollen zwischen 2021 und 2027 Maßnahmen im Wald und Offenland umgesetzt werden um verschiedene Lebensräume zu optimieren um den Schutz einer Vielzahl von Arten im Gebiet zu verbessern und langfristig zu sichern.

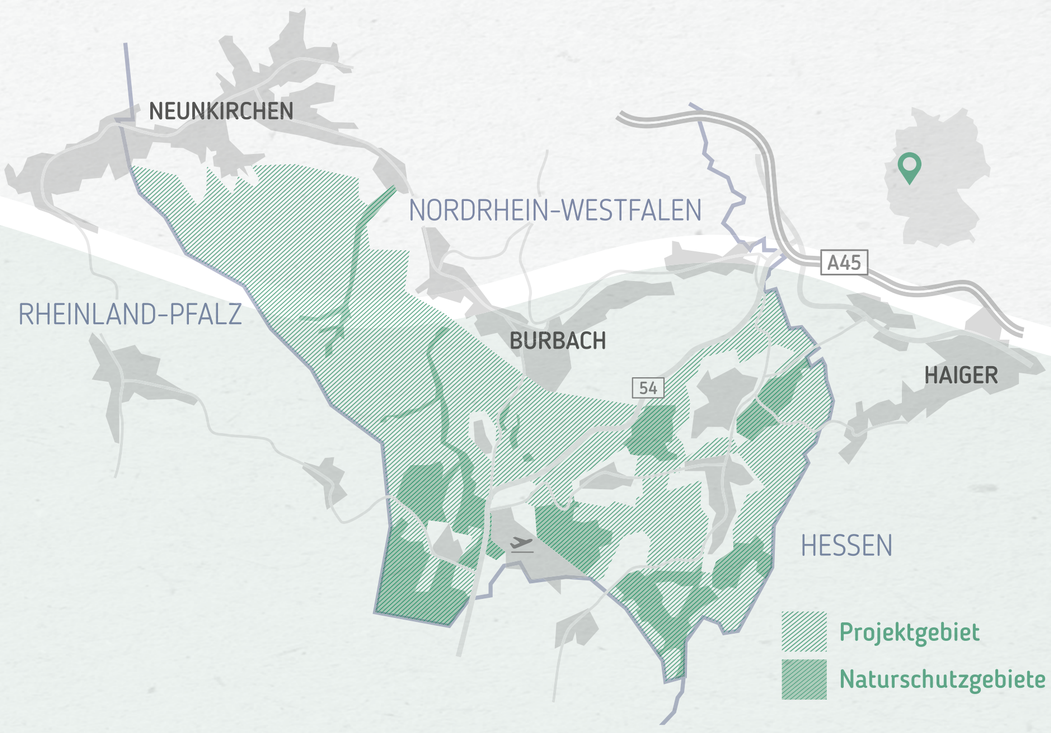


**Die Ziele des Projektes umfassen:**

- Erhalt von Altwald und Habitatbäumen
- Erhöhung des Laubwaldanteils im Vogelschutzgebiet
- Umwandlung von Fichtenforst in Grünland
- Förderung und Optimierung von Extensivgrünland
- Wiederansiedlung des Goldenen Scheckenfalters

**Im Fokus des Projektes stehen diese Zielarten:**

**Schwarzspecht**
*Dryocopus martius*

**Mittelspecht**
*Dendrocoptes medius*

**Grauspecht**
*Picus canus*

**Rotmilan**
*Milvus milvus*

**Braunkehlchen**
*Saxicola rubetra*

**Blauschillernder Feuerfalter**
*Lycaena helle*

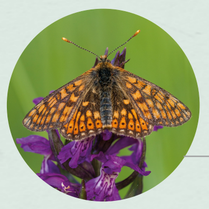

**Goldener Scheckenfalter**
*Euphydryas aurinia*

Bei dem **Förderprogramm LIFE** (L‘Instrument Financier pour l‘Environnement) handelt es sich um ein Programm der Europäischen Kommission mit dem die Weiterentwicklung und Umsetzung der Umwelt, Naturschutz-, Energie- und Klimapolitik der Europäischen Union unterstützt wird. Unser LIFE-Projekt wird im Teilprogramm „Naturschutz und Biodiversität“ im Bereich „Naturschutz“ gefördert.

Der **Projektträger** ist die Biologische Station Siegen-Wittgenstein, eine von 40 Biologischen Stationen in Nordrhein-Westfalen. Die Station wurde im Jahr 1990 vom „Verein zur Förderung der Zusammenarbeit zwischen Naturschutz und Landwirtschaft im Kreis Siegen-Wittgenstein e. V.“ gegründet.

Biologische Station SIEGEN-WITTGENSTEIN

Weitere Infos zum Projekt unter:
www.life4siegerlandscapes.de

Fotos und Grafik: igreen media, Jonathan Fieber

**Finanzierung und Kooperation**

Life

NATURA 2000

NRW Stiftung

Ministerium für Umwelt, Naturschutz und Verkehr des Landes Nordrhein-Westfalen

Siegen-Wittgenstein in Südwestfalen